

095 - EGGALM

1 : 37.500
Österreichische Karte 149

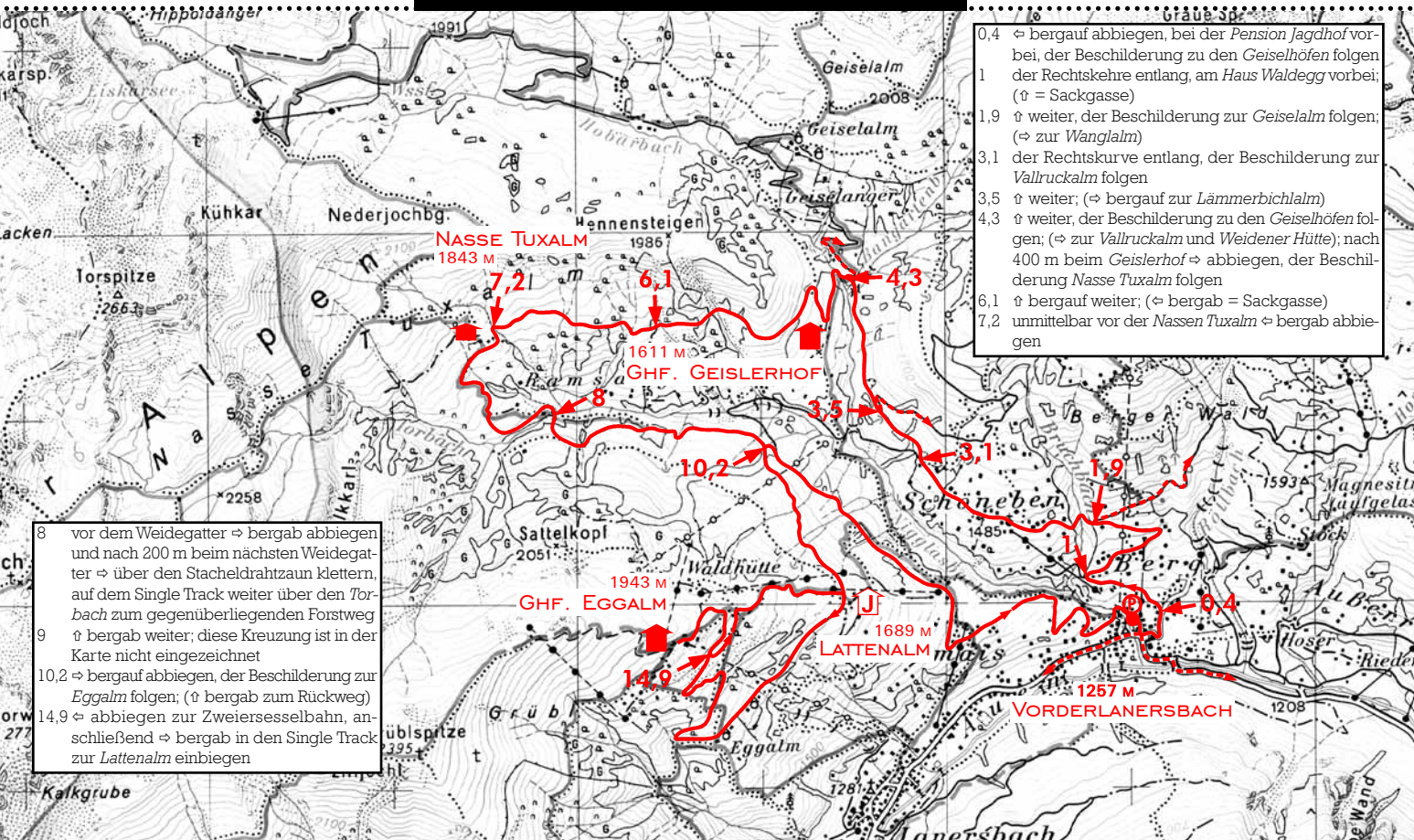

- 0,4 ⇔ bergauf abbiegen, bei der *Pension Jagdhof* vorbei, der Beschilderung zu den *Geiselhöfen* folgen der Rechtskehre entlang, am *Haus Waldegg* vorbei; († = Sackgasse)
- 1,9 † weiter, der Beschilderung zur *Geiselalm* folgen; (⇔ zur *Wangalm*)
- 3,1 der Rechtskurve entlang, der Beschilderung zur *Vallruckalm* folgen
- 3,5 † weiter; (⇔ bergauf zur *Lämmerbichalm*)
- 4,3 † weiter, der Beschilderung zu den *Geiselhöfen* folgen; (⇔ zur *Vallruckalm* und *Weidener Hütte*); nach 400 m beim *Geislerhof* ⇔ abbiegen, der Beschilderung *Nasse Tuxalm* folgen
- 6,1 † bergauf weiter; (⇔ bergab = Sackgasse)
- 7,2 unmittelbar vor der *Nassen Tuxalm* ⇔ bergab abbiegen

- 8 vor dem *Weidegatter* ⇔ bergab abbiegen und nach 200 m beim nächsten *Weidegatter* ⇔ über den *Stacheldrahtzaun* klettern, auf dem *Single Track* weiter über den *Torbach* zum gegenüberliegenden *Forstweg*
- 9 † bergab weiter; diese Kreuzung ist in der Karte nicht eingezeichnet
- 10,2 ⇔ bergauf abbiegen, der Beschilderung zur *Eggalm* folgen; († bergab zum *Rückweg*)
- 14,9 ⇔ abbiegen zur *Zweiersesselbahn*, anschließend ⇔ bergab in den *Single Track* zur *Lattenalm* einbiegen