

093 - LÄMMERBICHLALM

1 : 37.500

Österreichische Karte 149 • 150

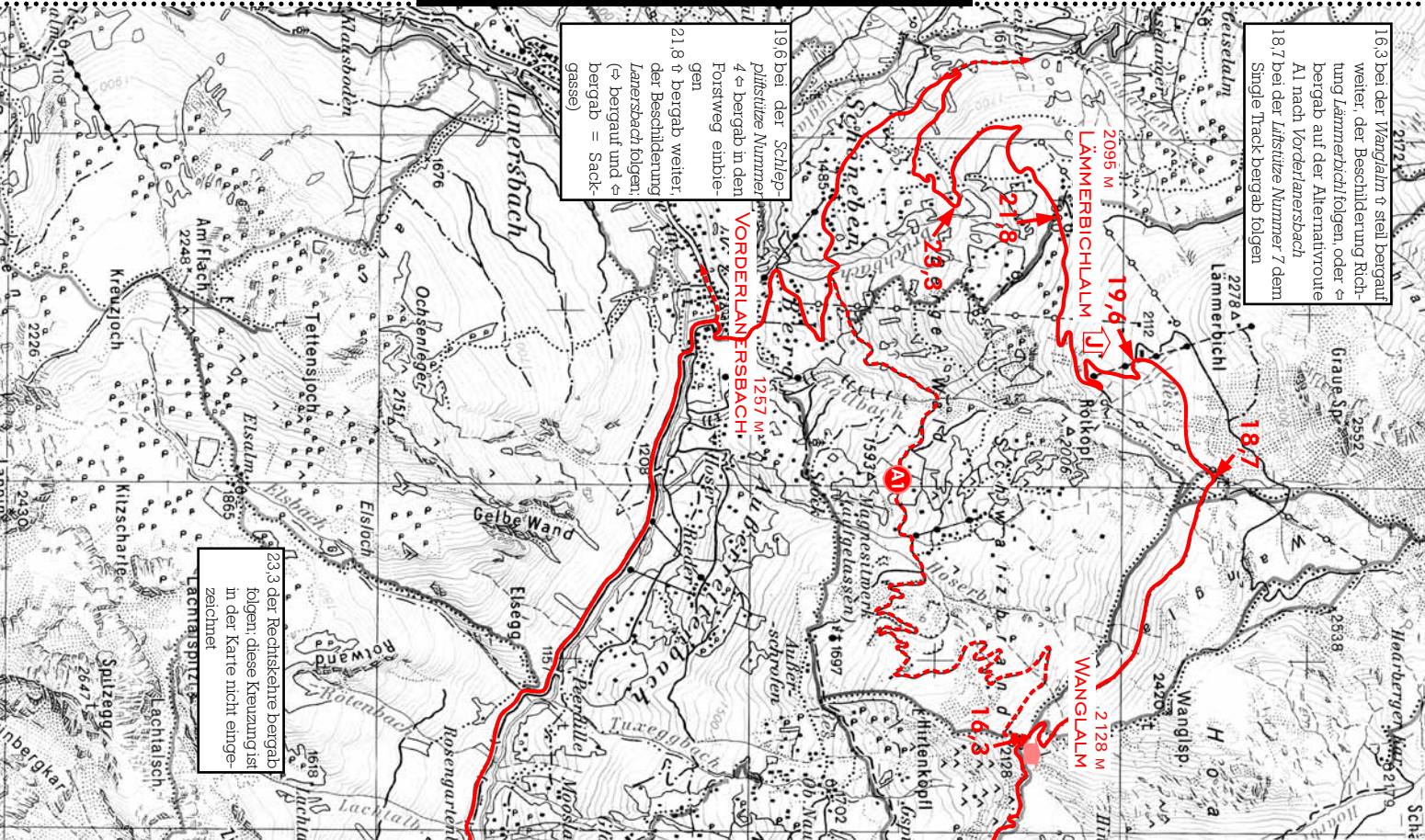

1963 bei der Wänglalm ↑ steil bergauf weiter, der Beschuldigung Richtung Lämmerbichl folgen, oder bergauf auf der Alternativroute A1 nach Vorderlänersbach
18,7 bei der Litzitze Nummer 7 dem Single Track bergab folgen

196 bei der Schleppliftstige Nummer 4 bergab in dem Forstweg einbiegen
21,8 ↑ bergab weiter, der Beschuldigung Länersbach folgen; bergauf und bergab = Sackgasse)

23,3 der Rechtskreuze bergab folgen, diese Kreuzung ist in der Karte nicht eingezeichnet

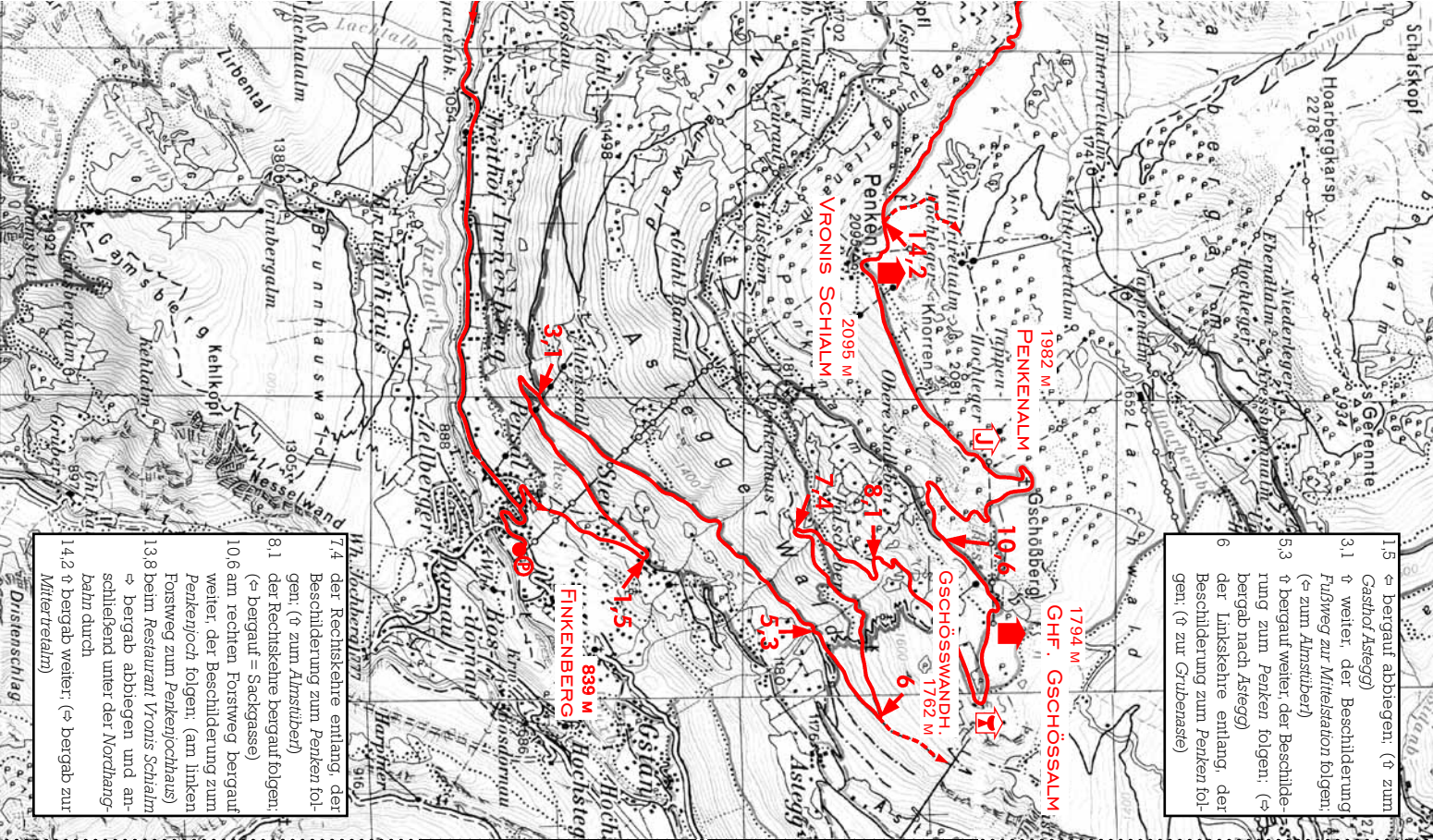

- 1.5 ⇐ bergauf abbiegen. († zum Gasthof Astegg)
- 3.1 † weiter, der Beschilderung Fußweg zur Mittelstation folgen. (⇨ zum Almstüberl)
- 5.3 † bergauf weiter, der Beschilderung zum Penken folgen. (⇨ bergab nach Astegg)
- 6 der Linkskette entlang, der Beschilderung zum Penken folgen. († zur Grubenzasse)

- 7.4 der Rechtskette entlang, der Beschilderung zum Penken folgen. († zum Almstüberl)
- 8.1 der Rechtskette bergauf folgen. (⇨ bergauf = Sackgasse)
- 10.6 am rechten Forstweg bergauf weiter, der Beschilderung zum Penkenloch folgen. (am linken Forstweg zum Penkenochhaus)
- 1.3.8 beim Restaurant Vronis Schialm ⇨ bergab abbiegen und anschließend unter der Nordhangbahn durch
- 1.4.2 † bergab weiter. (⇨ zum Milteltretalm)

093 - LAMMERBICHLALM