

063 - STEINBERGALM

1 : 34.000
Österreichische Karte 120

- 4,8 † Bergauf weiter, der Beschilderung zur Jausenstation Almluft folgen
- 5,1 † weiter, der Beschilderung zur Steinbergalm und Jausenstation Almluft folgen; (↔ über den Alpenrasthof Bergast zurück nach Stumm)
- 7,4 † weiter, der Beschilderung Richtung Hamberg folgen; (↔ nach Grinul)
- 8,5 ↔ abbiegen, am Schranken vorbei, der Beschilderung zum Hamberg folgen; († zum Alpenrasthof Bergast)
- 10 ↔ abbiegen, der Beschilderung zur Steinbergalm folgen
- 10,4 am ↔ Weg bergauf weiter; (Bergab = Sackgasse)
- 12,4 † Bergauf weiter; (rechts bergab zur Steinbergalm)

- 27,9 † Bergab weiter; (↔ bergauf zur Brunnalm)
- 28,2 † Bergab auf der Asphaltstraße weiter; (↔ bergauf zum bewirtschafteten Gasthof Tannennalm, in 200 m)

- 0,6 † bergauf weiter, beim Ortsausgang fälschlich Stumm vorbei, der Beschilderung zum Gasthof Tannennalm folgen
- 1,4 † weiter, der Beschilderung Richtung Gatterberg folgen; (↔ = Rückweg)
- 3 der Rechtskehre entlang, der Beschilderung zur Jausenstation Almluft folgen

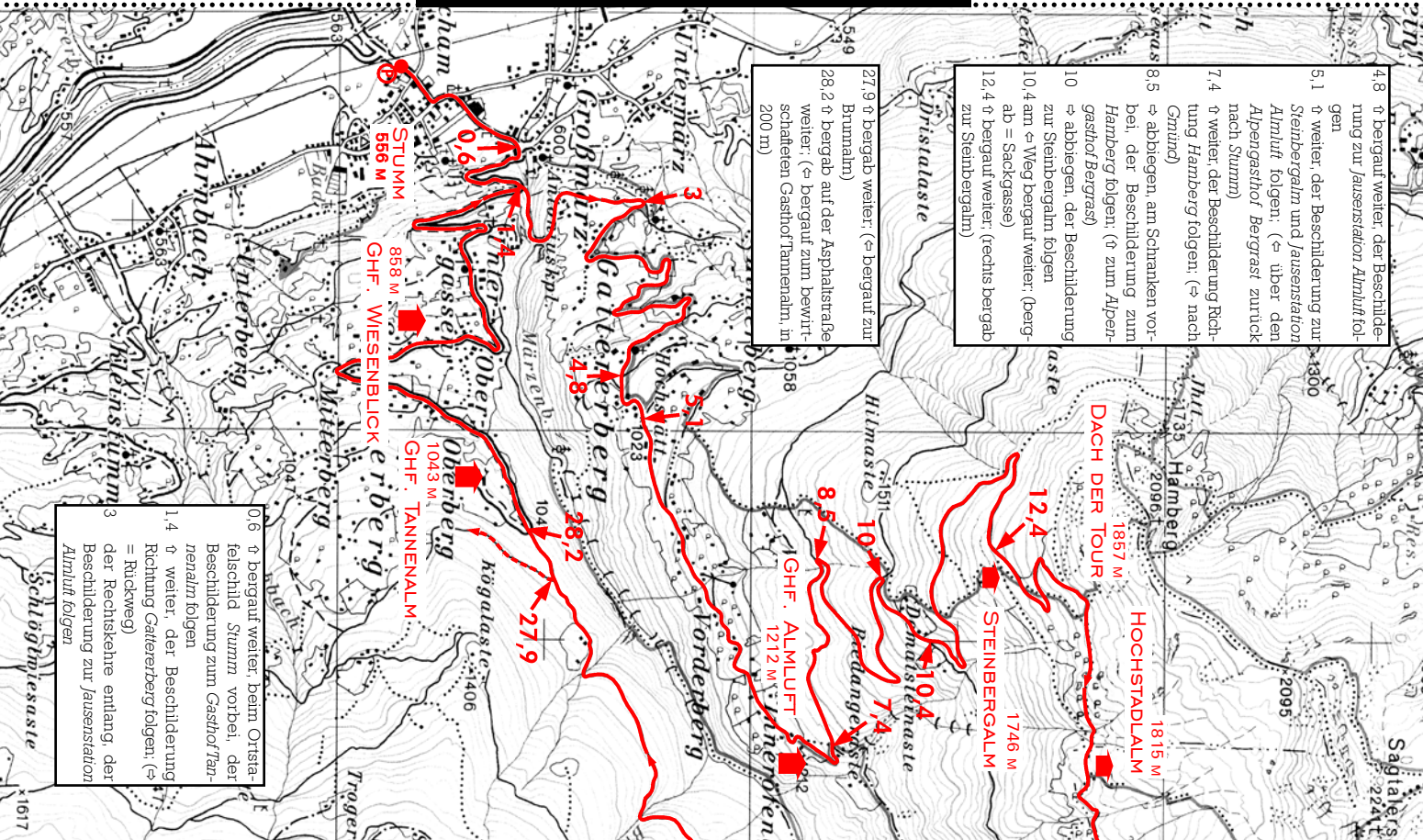

STUMM
666 M

GHF. WIESENBLICK
858 M

GHF. TANNENALM
1043 M

GHF. ALMLUFT
1212 M

STEINBERGALM
1746 M

HOCHSTADLALM
1815 M

DACH DER TOUR
1857 M

Hamberg
2096 M

Hilmaste
1511 M

Dornalsternaste
1058 M

Bredangerste
742 M

Vorderberg
1092 M

hochstall
1023 M

Gatterberg
1023 M

Kögastalste
1406 M

Troger
1617 M

Mitterberg
1047 M

Unterberg
1047 M

Melnsstumm
1034 M

Schöbmlastaste
1617 M

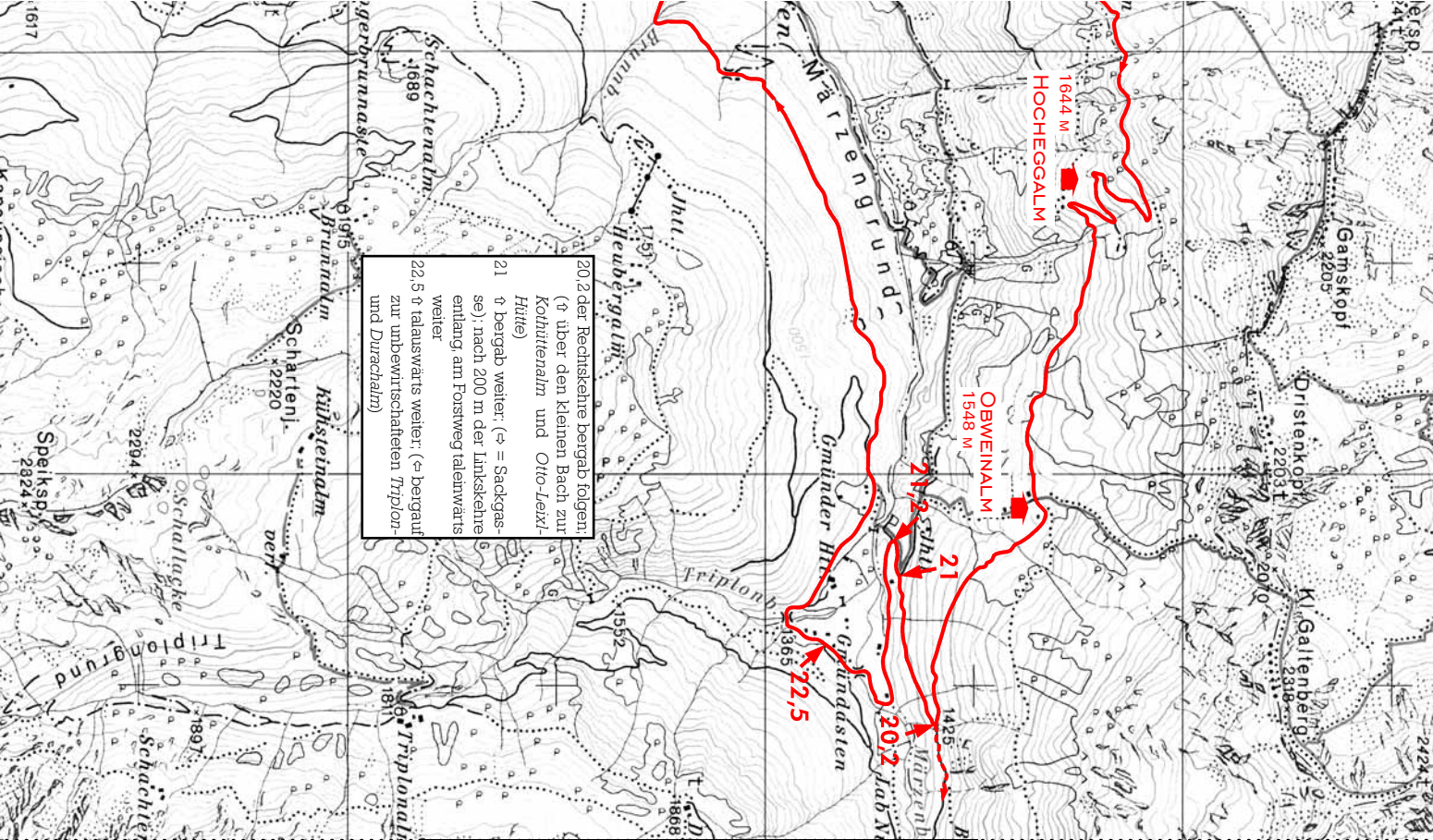

063 - STEINBERGALM