

008 - BAYREUTHER HÜTTE

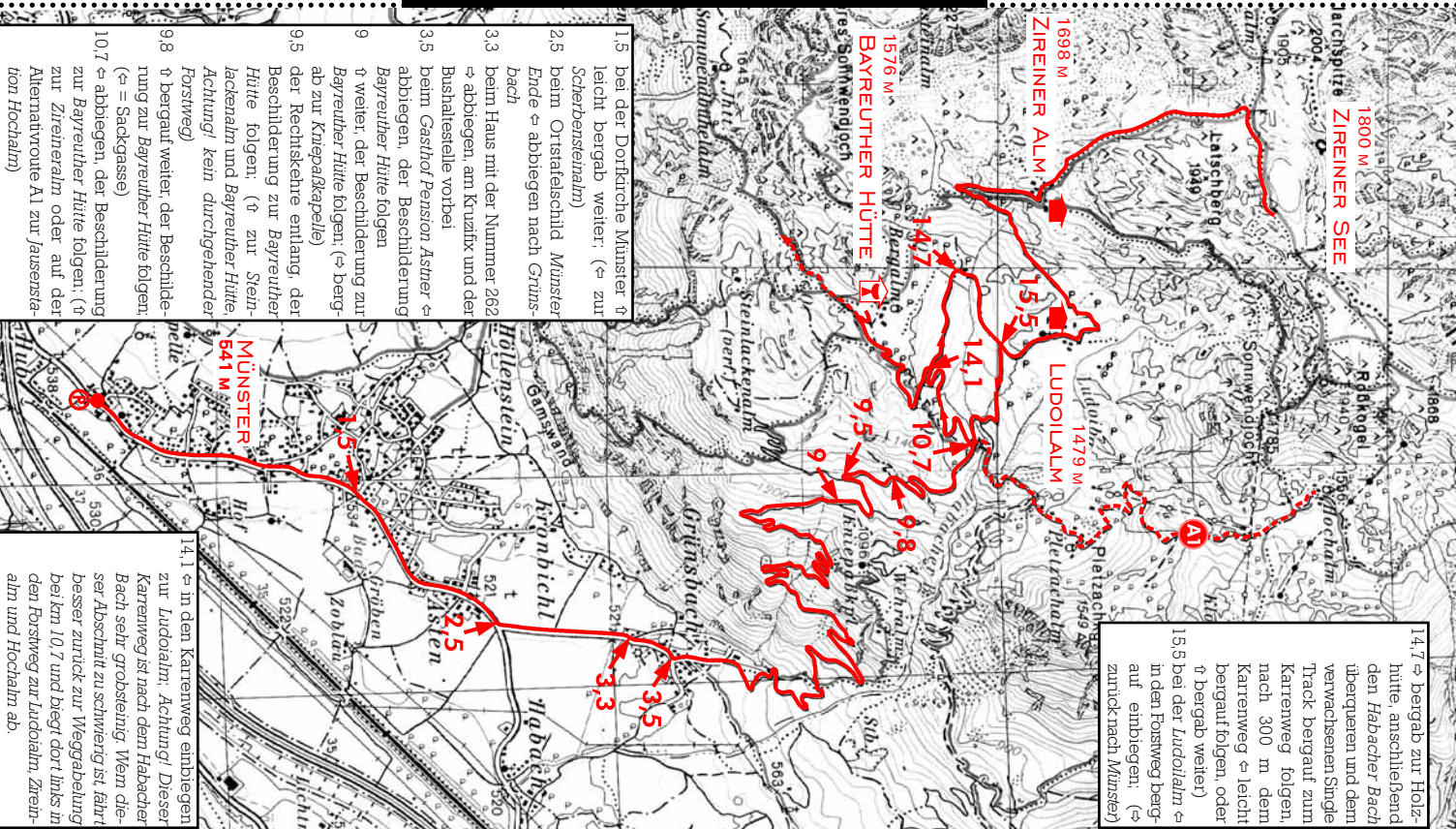

1800 M
ZREINER SEE

1698 M
ZREINER ALM

1479 M
LUDOLIALM

1576 M
BAYREUTHER HÜTTE

541 M
MÜNSTER

- 1.5 bei der Dorfkirche Münster † leicht bergab weiter. (⇨ zur Scheibensteinalm)
- 2.5 beim Ornatelschild Münster Ende ⇨ abbiegen nach Grünsbach
- 3.3 beim Haus mit der Nummer 282 ⇨ abbiegen, am Kruzifix und der Bushaltestelle vorbei
- 3.5 beim Gasthof Pension Asner ⇨ abbiegen, der Beschilderung Bayreuther Hütte folgen † weiter, der Beschilderung zur Bayreuther Hütte folgen (⇨ abzug zur Kniekapelle)
- 9.5 der Rechtskrete entlang, der Beschilderung zur Bayreuther Hütte folgen. († zur Steinlackeralm und Bayreuther Hütte, Achtung! kein durchgehender Forstweg)
- 9.8 † bergant weiter, der Beschilderung zur Bayreuther Hütte folgen. (⇨ = Sackgasse)
- 10.7 ⇨ abbiegen, der Beschilderung zur Zreineralm folgen, († zur Zreineralm oder auf der Alternativroute A1 zur Jauserstation Hochalm)

14.7 ⇨ bergab zur Holz- hütte, anschließend den Habacher Bach überqueren und dem verwachsenen Single Track bergant zum Karrenweg folgen, nach 300 m dem Karrenweg ⇨ leicht bergant folgen, oder † bergab weiter)

15.5 bei der Ludolialm ⇨ in den Forstweg berg- auf einbiegen. (⇨ zurück nach Münster)

14.1 ⇨ in den Karrenweg einbiegen zur Ludolalm, Achtung! Dieser Karrenweg ist nach dem Habacher Bach sehr grobsteinig. Wenn dieser Abschnitt zu schwergig ist, fährt besser zurück zur Weggabelung beim 10.7 und biegt dort links in den Forstweg zur Ludolalm, Zreineralm und Hochalm ab.