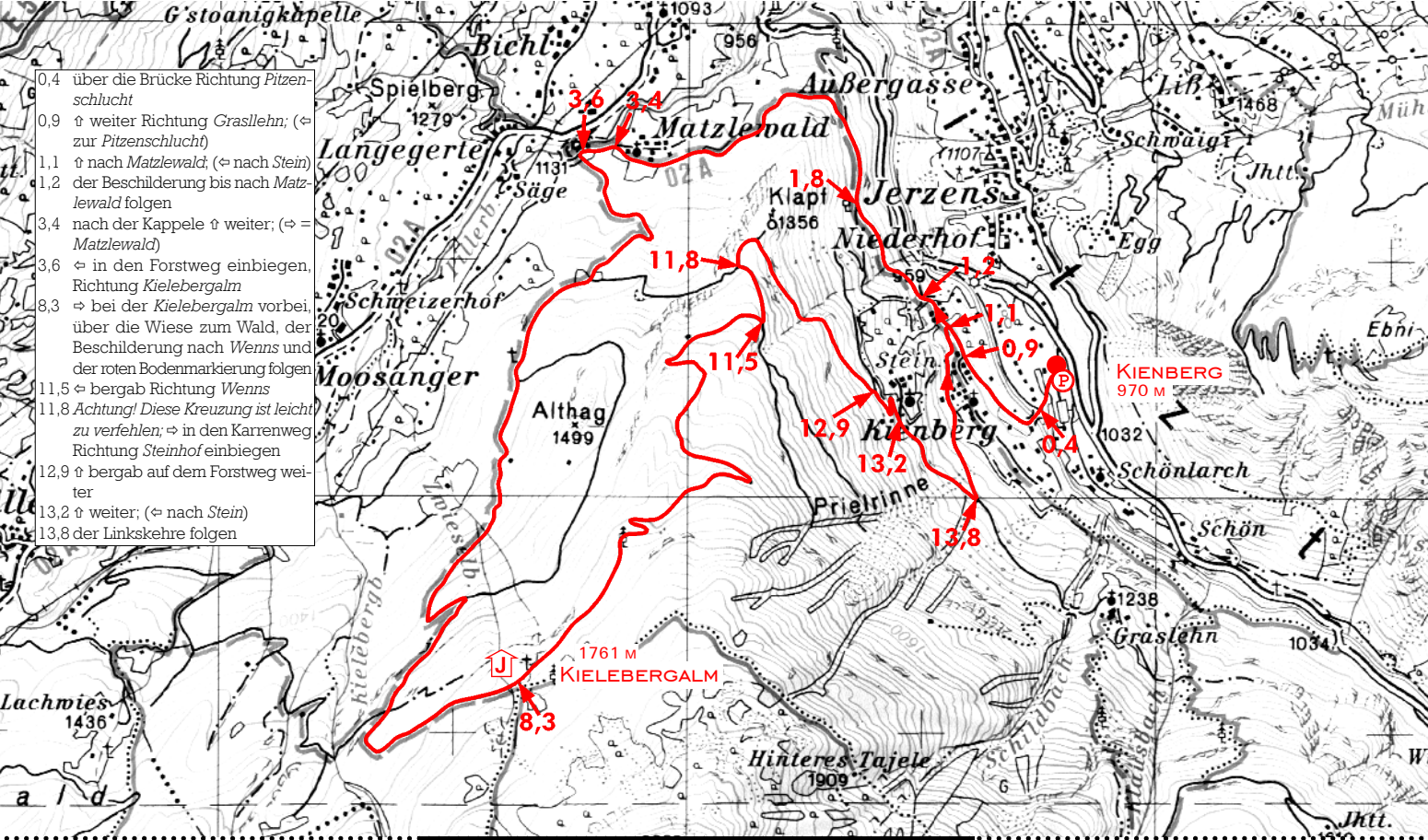

0,4 über die Brücke Richtung *Pitzenschlucht*
0,9 ⇧ weiter Richtung *Grasllehn;* (⇦ zur *Pitzenschlucht*)
1,1 ⇧ nach *Matzlewald*; (⇦ nach *Stein*)
1,2 der Beschilderung bis nach *Matzlewald* folgen
3,4 nach der Kappele ⇧ weiter; (⇨ = *Matzlewald*)
3,6 ⇦ in den Forstweg einbiegen, Richtung *Kielebergalm*
8,3 ⇨ bei der *Kielebergalm* vorbei, über die Wiese zum Wald, der Beschilderung nach *Wenns* und der roten Bodenmarkierung folgen
11,5 ⇦ bergab Richtung *Wenns*
11,8 *Achtung! Diese Kreuzung ist leicht zu verfehlen;* ⇨ in den Karrenweg Richtung *Steinhof* einbiegen
12,9 ⇧ bergab auf dem Forstweg weiter
13,2 ⇧ weiter; (⇦ nach *Stein*)
13,8 der Linkskehre folgen

1 : 30.000
Österreichische Karte 145

042 - PITZTAL