

# 030 - OBERINTAL

1 : 34.000  
Österreichische Karte 171

88 ⇨ abbiegen, der Beschilderung nach *Vadrain* folgen; (↑ nach *Challur*)  
148 ⇨ bergab abbiegen, der Beschilderung nach *Tschlin* folgen; (↑ nach *Alp Tea* und *Motta Murrin*)  
175 ↑ bergab weiter, der Beschilderung nach *Tschlin* folgen; Bergauf zur *Alp Tea* und *Motta Murrin*)  
192 ⇨ auf der Asphaltstraße weiter; (↑ auf dem Kopfsteinpflaster durch die Ortschaft)

20 ⇨ am Brunnenn vorbeil; (⇨ = Sackgasse); anschließend auf der Asphaltstraße bergab weiter  
20,9 ⇨ in den Forstweg einbiegen, der Beschilderung nach *Challur* folgen; (↑ nach *Seraplana*)  
23 in *Challur* ⇨ bergab bis zur *Engadinerstraße*, dort ⇨ abbiegen und bei der Umlenkung durch anschließend ⇨ neben der Straße am linken Innufer entlang bis zur überdeckten Holzbrücke nach dem Überqueren der Innbrücke ⇨ abbiegen, der Beschilderung nach *Mottfolgen*

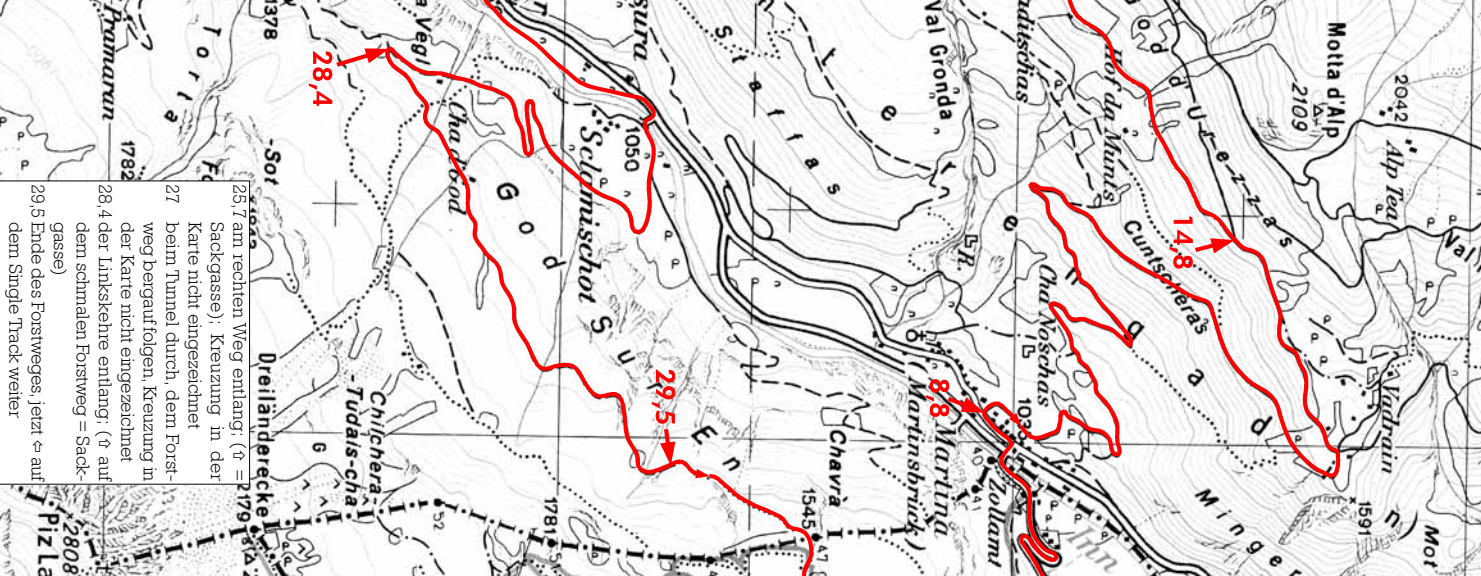

25,7 am rechten Weg entlang; (↑ = Sackgasse); Kreuzung in der Karte nicht eingezeichnet  
27 beim Tunnel durch, dem Forstweg bergauf folgen, Kreuzung in der Karte nicht eingezeichnet  
28,4 der Linkskurve entlang; (↑ auf dem schmalen Forstweg = Sackgasse)  
29,5 Ende des Forstweges, jetzt ⇨ auf dem Single Track weiter

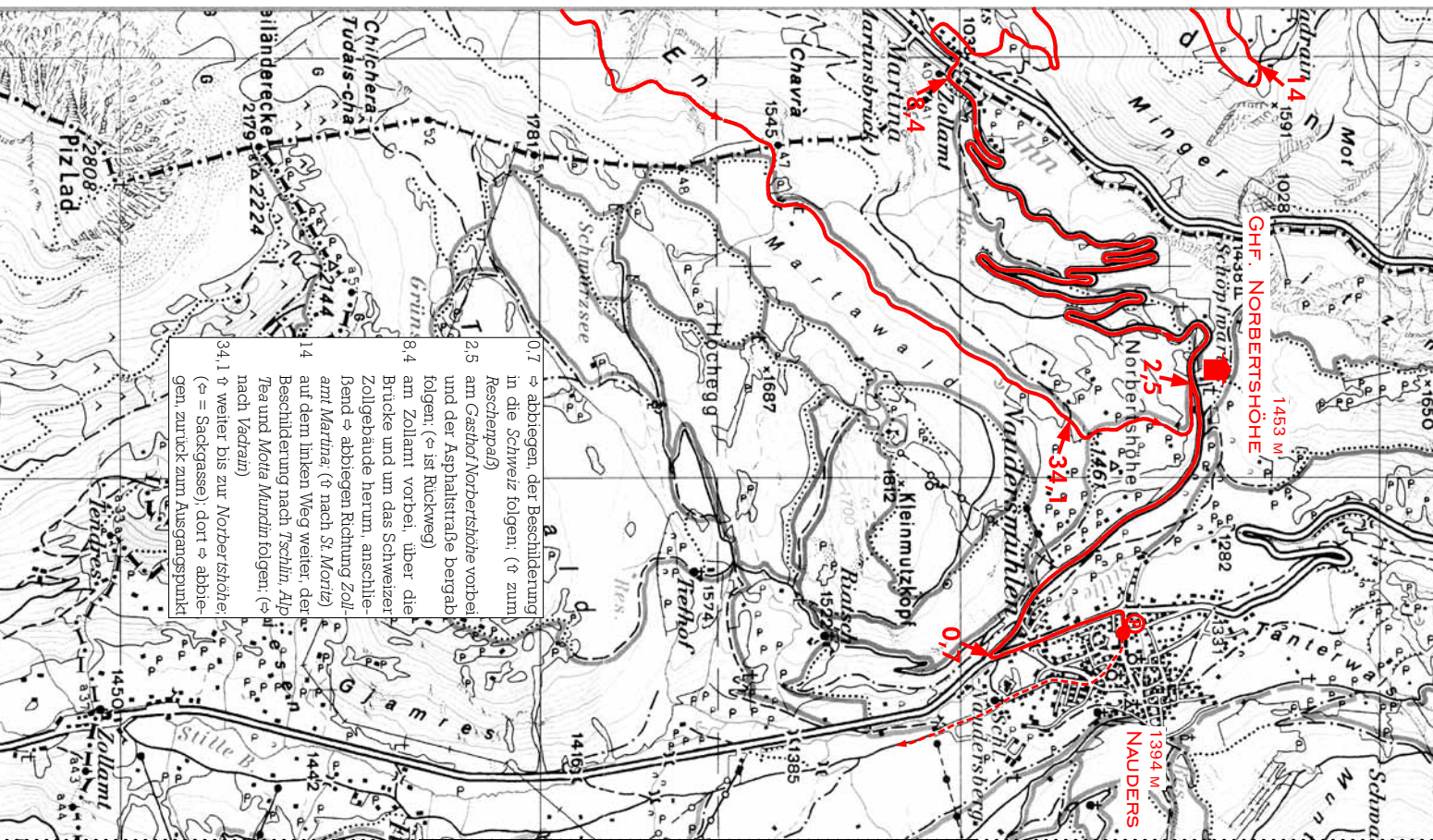

# 030 - OBERINNTAL